

CONGRES NATIONAL LYON

11-12-13 JUIN 2026 | CENTRE DE CONGRÈS DE LYON

Paro-Implanto 2026 : what else ? De la science à la pratique

PRÉSIDENT DU CONGRÈS : DAMIEN FEUILLET

PRÉSIDENT SCIENTIFIQUE : ANTON SCULEAN

PRÉSIDENTE SFPIO : CAROLINE FOUQUE



Info & inscriptions sur

WWW.CONGRES-SFPIO.COM

Le mot du président

Paro-implanto : what else ?

Plongez au cœur de l'innovation en parodontologie et implantologie orale, les 12 et 13 juin, avec la SFPIO.

Deux journées rythmées par des conférenciers internationaux de premier plan vous attendent : nouvelles approches diagnostiques, régénération tissulaire et osseuse, traitements de la péri-implantite, solutions prothétiques aux complications... Un programme scientifique riche, tourné vers l'avenir, qui conjugue expertise et pratique clinique.

Alors prenez place, et découvrez votre programme : bienvenue à Lyon !



Damien Feuillet
Président du congrès

**Merci à nos partenaires
sans qui ce congrès n'aurait pas lieu**

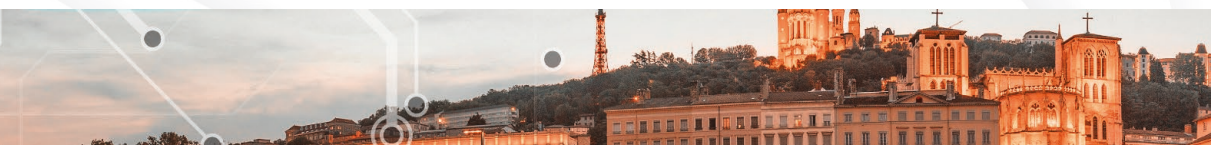

Programme du Vendredi 12 juin

Auditorium Lumière

Conférences

Matinée

08:00

Accueil des congressistes

08:45

Mot d'accueil des présidents du Congrès

SÉANCE PLÉNIÈRE 01

Présidente de séance : Michèle Reners

09:00

Alexandra STAEHLI

Diagnosis of periodontal diseases in 2026:
What else?



Alexandra Staehli



Giovanni Salvi

09:45

Giovanni SALVI

Current organisation of patient care

10:30 Pause café dans l'exposition

SÉANCE PLÉNIÈRE 02

Président de séance : Norbert Cionca

11:00

**Remise du prix international pour
le rayonnement de la parodontologie**



Martina Stefanini

11:05

Martina STEFANINI

Connective tissue graft: a cornerstone of
regeneration around teeth and implants?

12h30 Pause déjeuner dans l'exposition

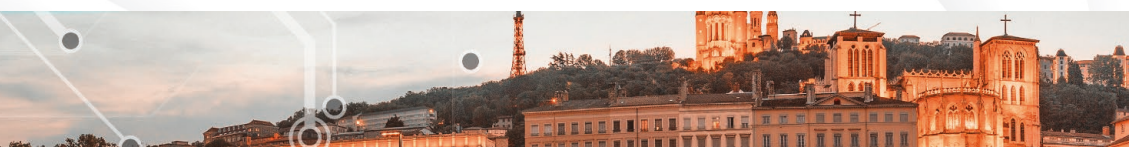

Programme du Vendredi 12 juin

Auditorium Lumière

Conférences

Après-midi

SÉANCE PLÉNIÈRE 03

Président de séance : *Olivier Huck*

14:00

Isabella ROCCHIETTA & David NISAND

Paradigm shift in guided bone regeneration

15:30 Pause café dans l'exposition (30min)



Isabella Rocchietta



David Nisand

SÉANCE PLÉNIÈRE 04

Président de séance : *Philippe Duchatelard*

16:00

Kevimy AGOSSA & Michel BRAVARD

Hopeless teeth : yes we can! (90min)

17h30 Fin des conférences



Kevimy Agossa



Michel Bravard

À partir de 20h

Soirée de bienfaisance à la Basilique de Fourvière

Départ en bus depuis le Centre des Congrès

- **Premier départ : 17h50** (uniquement pour les personnes inscrites à la visite guidée de la basilique)
- **Second départ : 19h00**



Séances communications orales

Matinée

09:45 – 12h30 | SÉANCE COMMUNICATION CLINIQUE 1

Présidents de séance : *Christian Verner & Philippe Bousquet*

Thibault JACQUES-GAGET - Navigation dynamique et flux numérique en réhabilitation implantaire complète

Giulia RIVA - Prise en charge des complications du traitement endodontique au niveau de la dent 21 : GBR horizontale du site post-extractionnel

Emeline FEIX - Quand le recouvrement radiculaire chirurgical fait disparaître l'hypersensibilité dentinaire : impact sur la qualité de vie.

Alexandre FEUILLETTE - Tunnel modifié et greffe conjonctive dans les récessions mandibulaires : un réel bénéfice sur l'hypersensibilité dentinaire à 18 mois ?

Marion CREST - Prévenir les maladies péri-implantaires : apport des greffes épithélio-conjonctives.

Aikaterini VASILEIOU - Gestion d'un cas de péri-implantite chez un patient présentant une fente palatine.

Théo RANCHAIN - Influence de la gestion des tissus mous dans le traitement de la péri implantite : série de trois cas cliniques.

Sofiya GALINA - Survie implantaire chez les patients présentant des séquelles de fente labio-maxillo-palatine : revue systématique de la littérature

Pause café et visite des stands de 10h30 à 11h

Après-midi

14:00 – 17h30 | SÉANCE COMMUNICATION CLINIQUE 2

Présidents de séance : *Margaux Vignon & Raphaël Barth*

Lucille CASTELLS - Diabète de type 1 déséquilibré et parodontite sévère : apport d'une prise en charge parodontale intégrée.

Inès DATHEVY - De la contention au greffon : parcours diagnostique et thérapeutique d'un syndrome du fil

Nazib SHAKH AMIN - La prise en charge parodontale au cœur du contrôle du diabète

Mehdi BENAAZZA - Orthodontie et Parodontite sévère : Mythe ou réalité ?

Ioannis MAKARONIS - Cas clinique

Camille LUTTENBACHER - Des foyers dentaires et parodontaux aux complications systémiques graves : 5 cas d'abcès cérébraux et de pyomyosite

Romain OHANESSIAN - Du virtuel au réel : réhabilitation implantaire antérieure par chirurgie naviguée et flux numérique

Alice LEGER - Les attelles zircons : une option thérapeutique

Pause café et visite des stands de 15h30 à 16h



Séances communications orales

Matinée

09:45 – 12h30 | SÉANCE COMMUNICATION RECHERCHE 1

Présidents de séance : *Hélène Rangé & Jean-François Keller*

Ioannis MAKARONIS – Comparative transcriptome analysis by RNA-seq of gingival tissues from peri-implantitis and periodontitis : focus on neutrophil

Isabelle NOUAR – Conception et validation d'une séquence de SMS comme outil d'accompagnement pour les patients en phase de suivi parodontal.

Ansam LAHRIZIA – Diagnosis Practices for Periodontal Diseases among Moroccan Dentists: A Cross-Sectional Study

Axelle CLAVELIER – Prise en charge de la péri-implantite : lecture croisée des recommandations AO/AAP et EFP

Simone SBALCHIERO – Evaluation des résultats implantaire par les patients: analyse d'une cohorte

Eirini MILITSI – Évaluation de la stabilité des composés sulfurés volatils dans des échantillons d'air expiré pour le diagnostic à distance de l'halitose

Victoire QUENEAU – Psychometric validation of a French version of the Dentine Hypersensitivity Experience Questionnaire (DHEQ-Fr): A multicenter study

Vanessa Dominique LOBOGNON – Caractérisation de l'infiltrat immunitaire dans les tissus gingivaux atteints de parodontite stade 4

Pause café et visite des stands de 10h30 à 11h

Après-midi

14:00 – 17h30 | SÉANCE COMMUNICATION RECHERCHE 2

Présidents de séance : *Kerstin Gritsch & Joseph El Rayes*

Thomas DOUILLARD – Comment la maladie parodontale compromet la mastication, la déglutition et la fonction salivaire : revue systématique et méta-analyse.

Karima DEFFOUS – Évaluation de la réponse clinique au traitement parodontal non chirurgical chez les patients atteints de Maladies Inflammatoires Chroniques de l'Intestin : étude clinique comparative

Angela LIU – From Periodontitis to Colorectal Neoplasm: Exploring the Oral-Gut Axis and the Oncogenic Role of Fusobacterium nucleatum-mediated Signaling

Manon GRESSIER – Les effets des gels de biphosphonate durant les étapes II et III de la thérapie parodontale : revue systématique et méta-analyse

Latamene IDINARENE – Influence du tabagisme sur la sévérité de la parodontite chez la population de Tizi-Ouzou: Etude Cas-Témoins.

Camille ROZE – Evaluation des connaissances des étudiants de l'UFR d'Odontologie de Reims sur les méfaits du tabac sur le parodonte et ses méthodes de sevrage : étude transversale

Wilfried PIERRE – Identification des facteurs de risque d'arrêt prématuré des essais contrôlés randomisés : une étude au CHU de Rennes

Marine JAOUEN – Santé parodontale des femmes en parcours d'AMP : une étude observationnelle transversale

Pause café et visite des stands de 15h30 à 16h

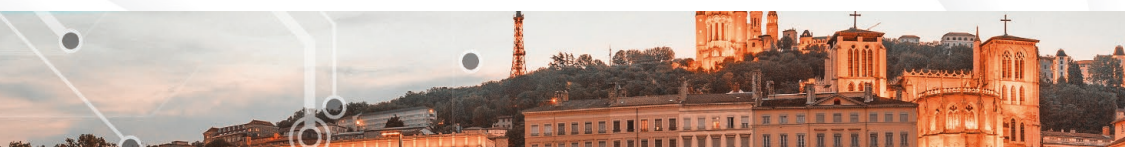

Programme du Samedi 13 juin

Auditorium Lumière Conférences

Matinée

08:00

Café d'accueil

SÉANCE PLÉNIÈRE 05

Présidente de séance : Doriane Chacun

09:00

Alberto MONJE

Pronostic factors in the surgical treatment of peri-implantitis



Irena SAILER



Alberto MONJE

09:45

Irena SAILER

Prosthetic approaches to managing implant complications

10:30 Pause café dans l'exposition

SÉANCE PLÉNIÈRE 06

Présidente de séance : Virginie Monnet-Corti

11:00

Remise des prix des communications orales

11:15

Damien FEUILLET

Papilla reconstruction: utopia or reality?



Damien Feuillet



Thierry DEGORCE

12:00

Thierry DEGORCE

Inter-implant papilla: mission impossible?

12h45 Mot de clôture du congrès

13h00-14h00 Pause déjeuner & clôture du congrès

